

MAGÍSTER EN
CONTROL
DE GESTIÓN  UCHILE
FACULTAD DE ECONOMÍA Y NEGOCIOS

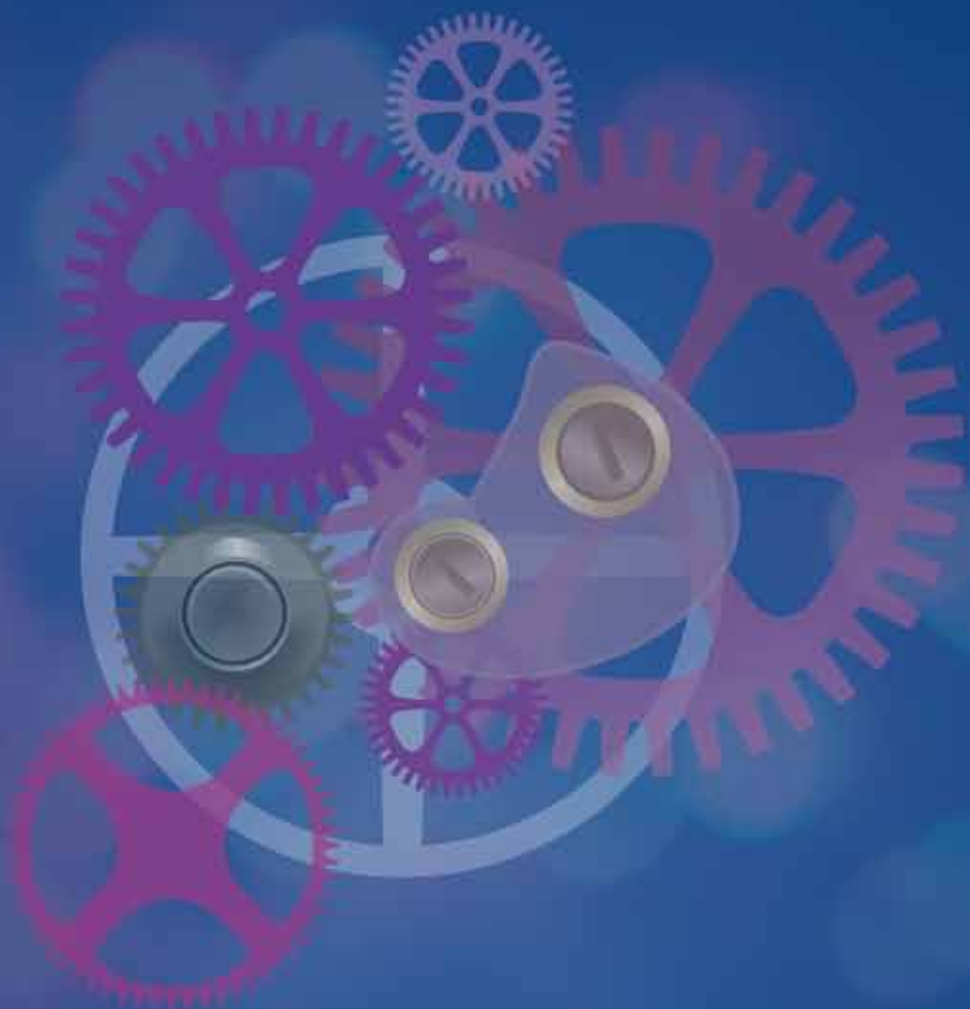

EQUILIBRIO



Excelencia y Visión Global



www.postgradouchile.cl

POR QUÉ EL MAGÍSTER EN CONTROL DE GESTIÓN ?



María José Feller Goudie
Alumna Magíster en Control de Gestión 2011

El **Control de Gestión** ocupa un lugar cada vez más preponderante en el funcionamiento de las empresas en el mundo. Ello se debe a un cambio drástico en las condiciones en que se desarrollan los negocios en las distintas industrias. Las razones de este cambio son variadas: el aumento progresivo del nivel de competitividad en los distintos mercados; un consumidor más informado y exigente, una mayor complejidad de los procesos de negocios; el cambio del eje de creación de riqueza desde los procesos industriales al conocimiento y la innovación, entre otras.

Respondiendo a este cambio, en los últimos años una proporción cada vez más importante de empresas nacionales ha incorporado a su estructura organizacional la función de **Control de Gestión**, como una función distinta a la tradicional unidad de Contraloría o Auditoría Interna. Para desarrollar esta nueva función se requieren profesionales de primer nivel que posean las competencias necesarias para diseñar, operar y mantener los procesos, sistemas y herramientas, que permitan a la empresa controlar tanto la implementación de planes y estrategias como también su efectividad y adecuación.

Reconociendo esta realidad, el Departamento de **Control de Gestión** y Sistemas de Información de la **Universidad de Chile** ha creado el primer programa de Magíster en Control de Gestión de nuestro país. El Magíster en **Control de Gestión** se imparte a través de la Escuela de Postgrado de Economía y Negocios de la **Universidad de Chile**, cuyo cuerpo académico es permanentemente reconocido como el número 1 del país.

Con la confianza que estos reconocimientos nos proporcionan, te invitamos cordialmente a participar de la experiencia de convertirte en un profesional de primer nivel, con un dominio integral del área de **Control de Gestión**.

Antonio Farías Landabur
Director Académico
Magíster en Control de Gestión

MAGÍSTER EN
CONTROL
DE GESTIÓN  UCHILE
FACULTAD DE ECONOMÍA Y NEGOCIOS

Excelencia y Visión Global



El **Magíster en Control de Gestión** es un programa que integra el aporte de distintas disciplinas a la problemática del control en organizaciones tanto públicas como privadas. Dicha integración considera desde el modelamiento económico del problema de control (economía de la información y la incertidumbre) hasta los fundamentos éticos y culturales que dan forma a la conducta humana en las organizaciones concretas (comportamiento organizacional), pasando por el conocimiento de las distintas técnicas y herramientas que permiten generar y analizar la información necesaria para la operación de los sistemas de control.

Las características del programa hacen necesaria la participación de profesores con distintas habilidades. Una parte de los profesores deben estar orientados a la investigación, en especial en aquellos cursos donde se requiere experiencia en el modelamiento de los problemas de control. Otra parte del cuerpo académico debe poseer y ser capaz de transmitir experiencia práctica en la aplicación de soluciones concretas de control.

El objetivo fundamental del Magíster consiste en desarrollar en nuestros alumnos las competencias necesarias para diseñar, operar y mantener los procesos, sistemas y herramientas, que permitan a la empresa controlar tanto la implementación de planes y estrategias como también su efectividad y adecuación.

Para lograr dicho objetivo, el curriculum del programa considera un conjunto de cursos obligatorios y electivos, más un proyecto de grado equivalente a una tesis. Los cursos obligatorios forman el cuerpo central del programa y tienen como objetivo proporcionar al alumno los fundamentos teóricos necesarios para comprender el fenómeno del control desde diversas perspectivas, y las técnicas y herramientas más avanzadas que le permitan diseñar, operar y mantener los procesos y sistemas adecuados para un problema de control determinado. Los cursos electivos, junto con el proyecto de grado, permitirán al alumno especializarse en un área de control más específica y aplicar los conocimientos adquiridos al diseño de un sistema de control en una empresa definida de común acuerdo.

PROGRAMA DE ESTUDIOS

El plan de estudios del Magíster está compuesto por un conjunto de cursos obligatorios y electivos, más un proyecto de grado como actividad formativa equivalente a una tesis de grado.

Módulo I

Módelos de Control de Gestión
Economía de la Información
y la Incertidumbre
Planificación Estratégica

Módulo II

- Comportamiento Organizacional
- Procesos de Negocios
- Contabilidad Gerencial

Módulo III

- Herramientas de Control
- Análisis de Decisiones
- Control Financiero

Cursos Electivos

Electivo I
Electivo II
Electivo III
Electivo IV

PROYECTO DE GRADO

El objetivo del Proyecto de Grado es llevar a cabo un proyecto de diseño de un sistema de control integral para una organización o actividad concreta. El proyecto puede centrarse en el control de gestión de una entidad pública (hospital, colegio, universidad, consultorio, municipalidad, etc.) o de una empresa privada, como asimismo en aplicaciones de control a proyectos o programas de inversión y desarrollo de organismos públicos y privados. El proyecto deberá contemplar al menos los siguientes aspectos:

- El modelo de control propuesto.
- La identificación precisa de las distintas partes del sistema de control y sus interacciones. La estructura del proceso subyacente al sistema.
- Las necesidades de información que demanda el sistema de control.

CONTINUIDAD EN LOS ESTUDIOS DE POSTGRADO Y ESPECIALIZACIÓN

La **Escuela de Postgrado** cuenta con una amplia gama de programas de MBA y Magíster en especialidad (Finanzas, Marketing, Gestión de Personas, Tributación, Control de Gestión, Políticas Públicas, Economía) por lo que el alumno podrá especializarse en el área que más le interese, pudiendo homologar cursos y obtener otro grado en un menor tiempo y a un valor más conveniente.

La **Escuela de Postgrado** cuenta con una extensa red de graduados a través de Chile y en diversos países del mundo. El graduado tendrá la oportunidad de acceder a esta red y optar a diversos beneficios, tales como acceso a ofertas de trabajo, seminarios, programas de especialización y otros.

El Centro de Emprendimiento busca "fomentar el desarrollo de la cultura y capacidad emprendedora en la **Universidad de Chile**, en las empresas y en la comunidad nacional". Para cumplir con su objetivo, el Centro desarrolla programas académicos, investigación, networking, difusión y desarrollo de nuevos negocios.

 **HOMOLOGACIÓN DE CURSOS**

 **RED DE GRADUADOS**
www.postgradouchile.cl/graduados

 **CENTRO DE EMPRENDIMIENTO**
www.centrodeemprendimiento.cl

PERFIL DE NUESTROS ESTUDIANTES



30%	Gerente de Área
19%	Analista
17%	Jefe de Área
13%	Sub-Gerente de Área
9%	Controller
6%	Contador
6%	Asesor



29%	Contador Auditor
28%	Ingeniero Comercial
15%	Ing. Civil Industrial
9%	Otros Ingenieros
9%	Administrador Público



DETALLES DEL PROGRAMA

Inicio : **Marzo**
Duración : **18 Meses**



Clases dos veces al mes

Viernes,
17:30 a 21:30 Hrs.

Sábado,
08:30 a 19:00 Hrs.

ELECTIVOS

- Análisis Estadísticos.
- Dirección de Capital Humano y Desarrollo de Herramientas Gerenciales.
- Control y Gestión de Proyectos.
- Gestión de Costos.
- Gestión Financiera.
- Gestión de Tecnologías de Información.
- Gestión Pública y Presupuesto por Resultado.
- Inteligencia de Negocios y Minería de Datos.
- Métodos de Optimización para la Administración de Empresas.
- Sistemas de Mejora Continua.



◆ NUESTROS ACADÉMICOS

▶ **RICHARD ARAYA SILVA**

Doctorate in Management. Weatherhead Business School, Case Western Reserve University, Cleveland, Ohio, U.S.A.

▶ **CLAUDIO BONILLA MELÉNDEZ**

Ph.D. in Economics, University of Texas – Austin, U.S.A.

▶ **FREDDY CORONADO MARTINEZ**

Ph.D. in Accounting, Michigan State University, U.S.A.

▶ **CHRISTIAN A. CANCINO DEL CASTILLO**

Doctor en Ciencias Económicas Empresariales, U. Autónoma de Madrid, España.

▶ **VERÓNICA DE LUCCA**

Magister(c) en Fundamentación Filosófica, Universidad de Los Andes, Chile.

▶ **ANTONIO FARIÁS LANDABUR**

Ph.D. in Management, IESE Universidad de Navarra, España.

▶ **ARIEL LA PAZ**

Ph.D. Management Information Systems, University of Illinois at Chicago, U.S.A.

▶ **SIGIFREDO LAENGLER SCARLAZZETTA**

Doktor Reum Politicarum, Universität Konstanz, Germany.

▶ **GINO LOYOLA FUENTES**

Ph.D. en Economía, U. Carlos III de Madrid, España.

▶ **LILIANA NERIZ JARA**

Doctora en Ciencias Económicas y Empresariales, U. Autónoma de Madrid, España.

▶ **JUAN PABLO MIRANDA**

Doctor(c) en Ciencias Económicas y Empresariales, U. Autónoma de Madrid, España.

▶ **JAIME MIRANDA PINO**

Doctor(c) Sistemas Complejos de Ingeniería, U. de Chile.

▶ **FRANCISCO RAMIS**

Ph.D. en Ingeniería Industrial y Sistemas, Georgia Institute of Technology, U.S.A.

▶ **JORGE ROMAN GÁRATE**

MBA, Northeastern State University, U.S.A.

Ph.D. (c) in Management, Universidad de Lleida, España.

▶ **LUIS JARA SARRÚA**

Doctor en Finanzas y Contabilidad, U. de Zaragoza, España.

▶ **CHRISTIAN WILLATT HERRERA**

Master of Engineering, University of British Columbia, Canada.

▶ **ALEJANDRO ZURBUCHEN**

Magíster en Control de Gestión, Universidad de Chile.

Magíster en Finanzas, Universidad de Chile.

INFORMACIÓN GENERAL

REQUISITOS

- Grado de Licenciado o Título Profesional equivalente.
- Experiencia laboral mínima de 2 años.
- Completar Solicitud de Admisión.

ANTECEDENTES REQUERIDOS

- Solicitud de Admisión.
- Cartas confidenciales de recomendación.
- Curriculum Vitae.
- Certificado de título o Grado Universitario.
- Concentración de Notas.
- Arancel de Postulación de \$50.000.

VALOR DEL PROGRAMA

- El valor del programa es de 480 UF. La proporción de créditos que sean homologados serán descontados del valor total del arancel.
- Los postulantes que sean aceptados en el programa deberán reservar su cupo mediante el pago de 39 UF durante el período de inscripción.
- Estos valores serán aplicados al costo de matrícula y no son reembolsables.
- Descuento por pago al contado: 5%

PROCESO DE POSTULACIÓN

- Estudio de Antecedentes por parte del postulante.
- Entrevista con el Director Académico.

HOMOLOGACIONES

El comité académico evaluará el currículum de cada participante y resolverá respecto de las homologaciones que correspondan de acuerdo a la formación previa del postulante. En todo caso, los créditos homologados no pueden exceder la carga académica correspondiente a un semestre o su equivalente en modalidad de instrucción trimestral o bimestral.

GRADO ACADÉMICO

Al finalizar el programa el participante obtendrá el grado de Magíster en Control de Gestión de la Universidad de Chile.

EL PROGRAMA INCLUYE

Clases; Textos y Casos; Almuerzo los días sábado; Refrigerios; Estacionamiento de acuerdo a disponibilidad.

Más información:

Escuela de Postgrado Economía y Negocios
Diagonal Paraguay #205 - Primer Piso
Edificio Corporativo

 (56-2) 978 3722

 lacevedo@postgradouchile.cl

